

Les EXTRABIENnales 2019

A vos pinceaux... prêts... peignez 🖌️

Avec les EXTRABIENnales, l'association Festival d'Aquarelle de Brioude propose aux établissements scolaires de Haute-Loire :

- La **visite guidée** d'une exposition à la Maison de Mandrin, du 14 janvier au 15 février 2019, pour y découvrir les aquarelles d'**Anne-Marie Besançon**, **Benjamin Chappe** et **Eth de Melaou**.
- Un **atelier** d'initiation à l'aquarelle, avec un artiste, en classe (une participation d'1 € par élève est demandée aux classes participantes pour les ateliers).
- La **réalisation d'une installation collective par classe** qui sera exposée lors de la Biennale d'Aquarelle de Brioude 2019. Les élèves utiliseront majoritairement l'aquarelle.

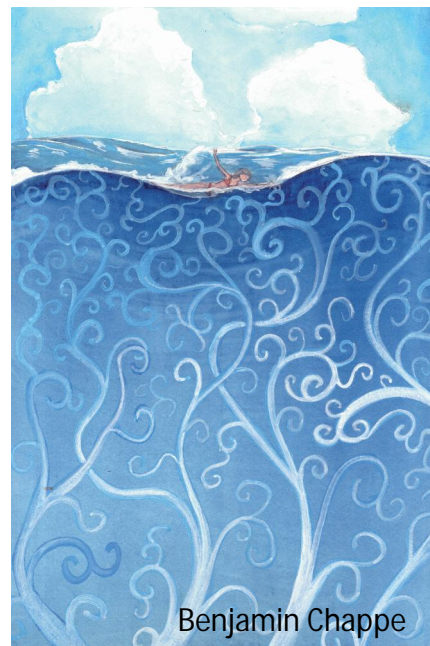

Benjamin Chappe



Eth de Melaou

Les EXTRABIENnales 2019
invitent les élèves de Haute-Loire à explorer le thème
A vos pinceaux... prêts... peignez 🖌️



Anne-Marie Besançon

L'association Festival d'Aquarelle met une valise pédagogique numérique à la disposition des enseignants. Elle contient notamment :

- Un dossier pour découvrir la spécificité de l'aquarelle et son histoire.
- Un dossier pédagogique comportant des pistes pour décliner le thème **A vos pinceaux... prêts... peignez** 🖌️
- Une biographie des artistes exposant à la Maison de Mandrin, **Anne-Marie Besançon**, **Benjamin Chappe** et **Eth de Melaou**.

Les EXTRABIENnales favorisent l'accès à l'art à de nombreux jeunes. Elles s'inscrivent dans la logique du parcours artistique et culturel de l'élève, grâce à un partenariat entre l'association Festival d'Aquarelle, l'Education Nationale et la Ville de Brioude.

Action jeune public de l'association Festival d'Aquarelle

Immeuble interconsulaire • Avenue Léon Blum • 43100 Brioude • 04 63 31 50 24 • brioude@festivaldaquarelle.com